



## MEDIDAS DE SEGURIDAD NIVEL 1 - DOCUMENTO NACIONAL DE IDENTIDAD

### 1- ALCANCE

En el presente anexo se especifican las medidas de seguridad de Nivel 1 del Documento Nacional de Identidad (DNI) en formato tarjeta, para todas las personas humanas argentinas, sea cual fuere el lugar donde se domicilien, y para las personas humanas extranjeras que se domicilien en territorio argentino.

Las medidas de seguridad de Nivel 1 son aquellas que pueden ser identificadas a simple vista sin la necesidad de herramientas para tal menester.

### 2- MEDIDAS DE SEGURIDAD

Características técnicas comprobables para asegurar autenticidad del DNI.

#### A - ELEMENTOS DE DISEÑO DEL ANVERSO.

Elementos gráficos que componen el diseño del frente en el nuevo DNI de policarbonato multicapa.

01. Escarpela argentina como marco del retrato de fotografía.
02. Tres estrellas argentinas representando el orgullo nacional debajo del retrato.
03. Símbolo internacional de documento electrónico de viaje.
04. Bandera Nacional sobre la descripción Documento Nacional de Identidad.
05. Sol de Mayo en el centro de la credencial
06. Glaciares Argentinos.
07. Cordón cordillerano.
08. Mapa bicontinental.



**MEDIDAS DE SEGURIDAD NIVEL 1 - DOCUMENTO NACIONAL DE IDENTIDAD**

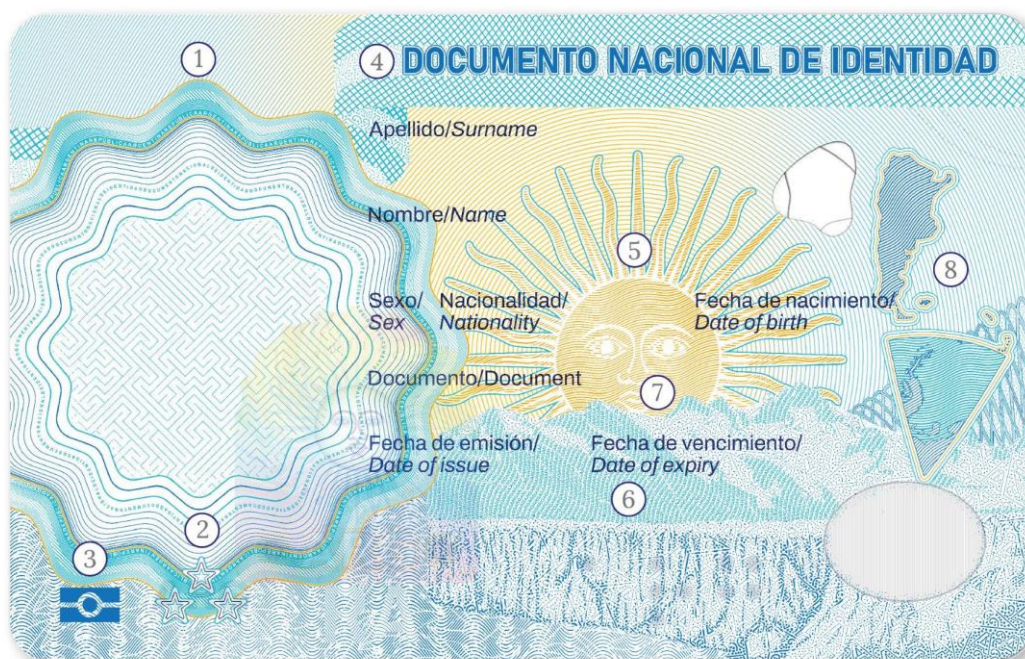

**B- ANVERSO PRE PERSONALIZACIÓN**

01. Impresión de arcoíris o impresión en iris.
02. Estampado de superficies táctiles.
03. Impresión offset compuesta por fondos de seguridad.
04. Guilloche de dos colores.
05. Modulación de ancho de línea (LWM).
06. Holograma transparente integrado (DOVID)
07. Estampado de superficie mate.
08. Diseño de impresión numismática.
09. Fondo de seguridad fusionado con área de retrato.
10. Ventana transparente.
11. Número de serie pre personalizado.



## MEDIDAS DE SEGURIDAD NIVEL 1 - DOCUMENTO NACIONAL DE IDENTIDAD

### Medidas de seguridad nivel 1 anverso pre personalizado

Impresión de arcoíris  
o impresión en iris



Estampado de  
superficies táctiles

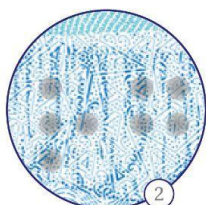

Impresión offset compuesta  
por fondos de seguridad

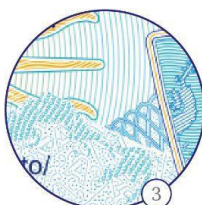

Guilloché de  
dos colores

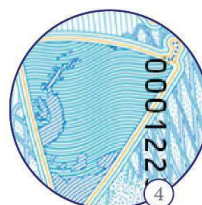

Modulación de  
ancho de línea (LWM)

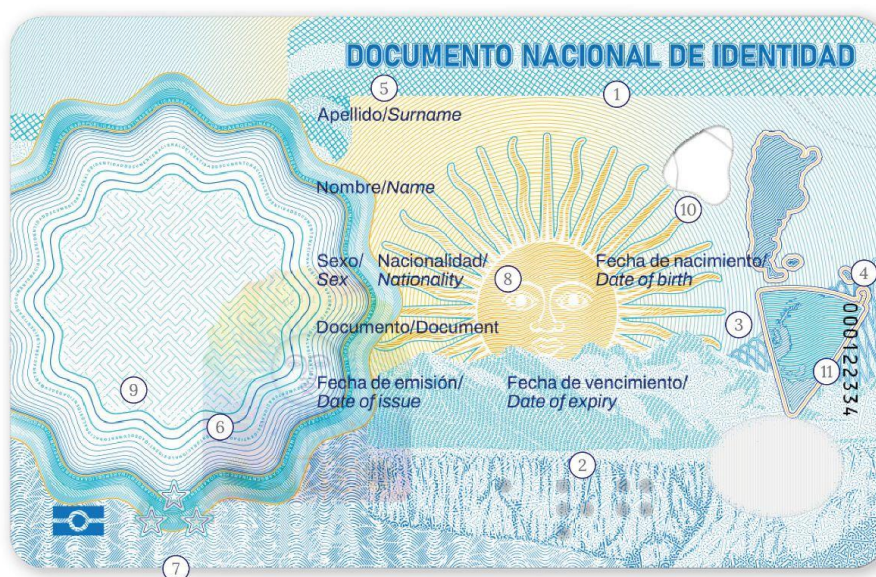
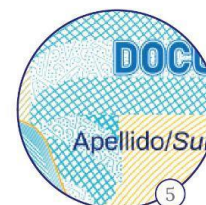

Holograma  
transparente  
integrado



Estampado de  
superficie mate

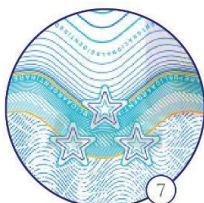

Diseño de impresión  
numismática

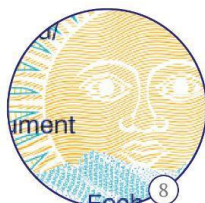

Fondo de seguridad  
fusionado con área  
de retrato

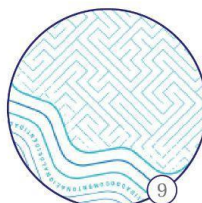

Ventana  
transparente

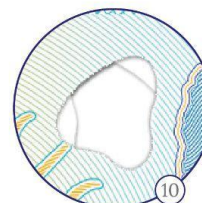

Número de serie  
pre personalizado

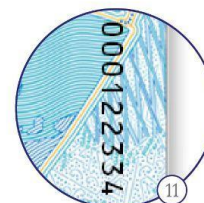



## MEDIDAS DE SEGURIDAD NIVEL 1 - DOCUMENTO NACIONAL DE IDENTIDAD

### Características del holograma transparente nivel 1

Efecto RICS



Marca de agua  
difractiva acromática

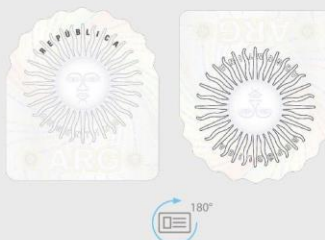

Efecto de ángulo  
de inclinación



Efecto de  
bombeo en color



Movimiento de líneas  
finas en acromático



Color dinámico



Efecto  
tridimensional



Efecto de color



Mate diámico



### C - ANVERSO POST PERSONALIZACIÓN

01. Repetición de fotos dentro de una ventana transparente (imagen fantasma).
02. Datos personales grabados a láser.
03. Imágen láser cambiante (CLI). Repetición foto retrato cambiante con letra de ejemplar.
04. Grabado láser táctil sobre el dato fecha de nacimiento.
05. Recubrimiento líquido transparente del retrato fotográfico con personalización tipográfica del apellido y fecha de nacimiento.



## MEDIDAS DE SEGURIDAD NIVEL 1 - DOCUMENTO NACIONAL DE IDENTIDAD

06. Fondo de seguridad fusionado con área de retrato.

### Medidas de seguridad nivel 1 anverso personalizado

Imagen fantasma



Datos personales grabados por láser



Imagen láser cambiante (CLI)



Fondo de seguridad en retrato

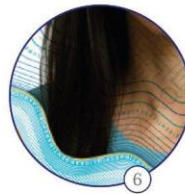

Grabado láser táctil



Recubrimiento líquido transparente



### D - ELEMENTOS DE DISEÑO DEL REVERSO.

Elementos gráficos que componen el diseño del dorso en el nuevo DNI de policarbonato multicapa.

01. Monumento Histórico Nacional a la Bandera.
02. Bandera Argentina.
03. Islas Malvinas.
04. Ballena Franca Austral.
05. Flor Nacional Argentina. Flor de Ceibo.



**MEDIDAS DE SEGURIDAD NIVEL 1 - DOCUMENTO NACIONAL DE IDENTIDAD**

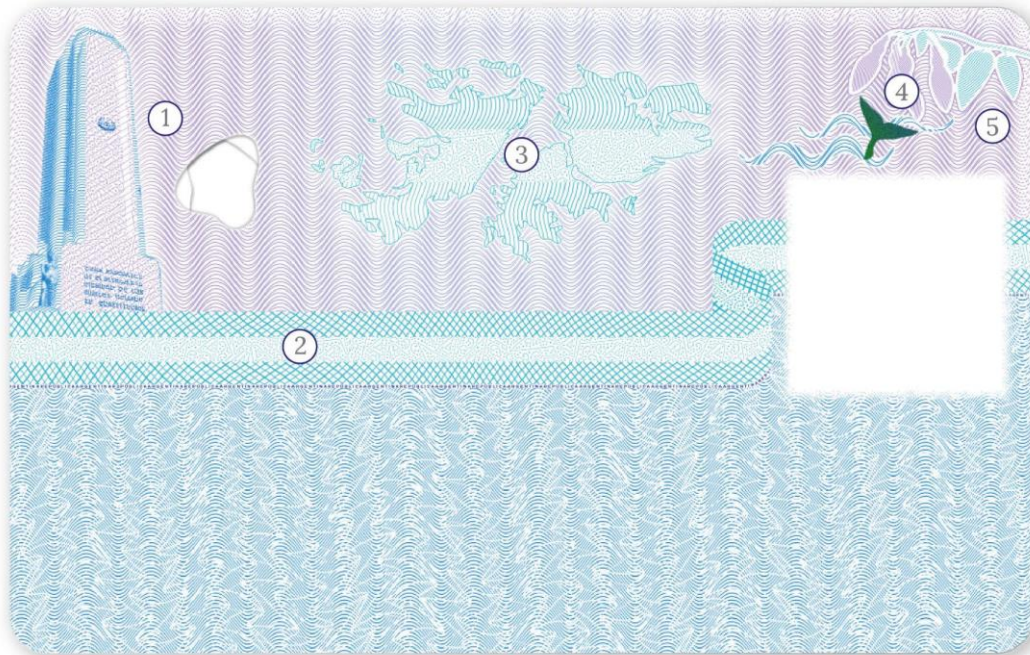

**E- ANVERSO PRE PERSONALIZACIÓN**

01. Tinta ópticamente variable OVI.
02. Impresión offset de fondos de seguridad.
03. Ventana transparente (con formas que no coinciden).
04. Impresión en arco iris.
05. Modulación de ancho de línea.
06. Diseño de impresión numismática.



**MEDIDAS DE SEGURIDAD NIVEL 1 - DOCUMENTO NACIONAL DE IDENTIDAD**

Medidas de seguridad nivel 1 reverso pre personalizado

Tinta ópticamente  
variable OVI

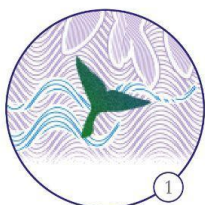

Impresión offset de  
fondos de seguridad



Ventana transparente  
(con formas que no coinciden)

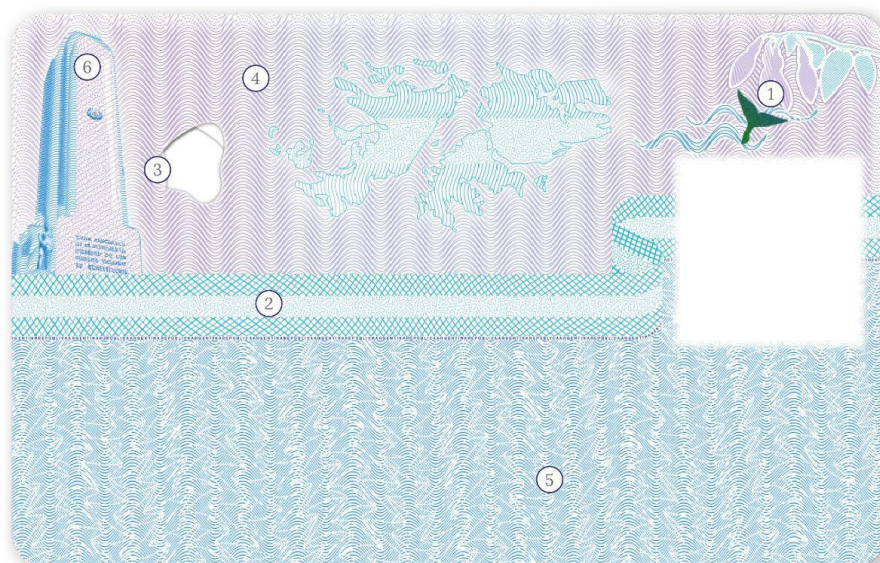
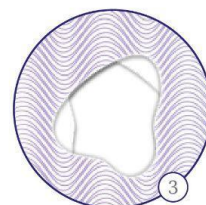

Impresión  
en arco iris

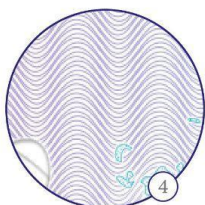

Modulación de  
ancho de línea

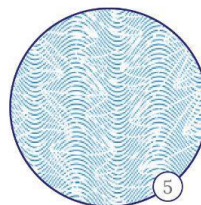

Diseño de impresión  
numismática

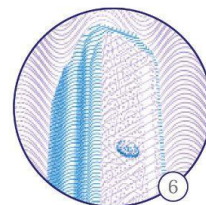

## MEDIDAS DE SEGURIDAD NIVEL 1 - DOCUMENTO NACIONAL DE IDENTIDAD

## E- REVERSO POST PERSONALIZACIÓN

01. Código QR.

## Medidas de seguridad nivel 1 reverso personalizado



Código QR





República Argentina - Poder Ejecutivo Nacional

**Hoja Adicional de Firmas**  
**Anexo Disposición**

**Número:**

**Referencia:** Medidas de seguridad nivel I modificaciones

---

El documento fue importado por el sistema GEDO con un total de 8 pagina/s.